



# MANIGO ET

## BĂLȚATĂ SIMMENTAL



euroTOP

Cod RO 54353 | DE 09 43304203 | HB: 10/162572

D.N.: 01.07.2008

% R.H.: 3



SCANEAZĂ CODUL

Linia METZ, Sublinia MORELLO "M"

Pedigree

MANDELA

MALEFIZ

GS MALF

SEEROSE

HODACH

8.369 4,73 396 3,76 315

ROSALIE

NITTI

GEBER

GEBAL

NOPSI

REGIO

HL.4 G.% G.kg P.% P.kg  
10.844 4,27 463 3,35 363

10.207 4,03 411 3,35 342

NADIN

Taur testat după descendenți



### LAPTE

VAL: 108 (99)

|                     | L.kg  | G.%   | G.kg | P.%   | P.kg |
|---------------------|-------|-------|------|-------|------|
| 28.884 fiice        | +345  | -0,14 | +3   | +0,06 | +17  |
| HL.1 (21.239 fiice) | 7.090 | 4,16  | 295  | 3,56  | 252  |
| HL.2 (12.663 fiice) | 8.163 | 4,14  | 338  | 3,62  | 296  |
| HL.3 (4.749 fiice)  | 8.751 | 4,14  | 362  | 3,58  | 313  |

Cazeina K-cazeina: AB B-cazeina: A1A2

### CARNE

VAC: 104 (99)

| Spor mediu zilnic | Randament sacrificare | Clasa comercială carcasă |
|-------------------|-----------------------|--------------------------|
| 102 (99)          | 101 (99)              | 106 (99)                 |

### FUNCȚIONALITATE

VAF: 117 (99)

| Durată exploat.   | Sănătate uger               | Celule somatice                 | Mastite la fiice              |
|-------------------|-----------------------------|---------------------------------|-------------------------------|
| 111 (99)          | 127 (99)                    | 130 (99)                        | 114 (99)                      |
| Persist. lactație | Fertilitate fiice           | Capacit. fecund.                | Tulburări timpurii de reprod. |
| 102 (99)          | 101 (99)                    | 100                             | 104 (99)                      |
| Evol. curbă lact. | Ușurința la fătare          | Incid. chiști ovarieni la fiice |                               |
| 109 (99)          | pat. 115 (99) mat. 105 (99) | 103 (99)                        |                               |
| Viteză de muls    | Viabilitate viței           | Incid. căderi calciu la fiice   |                               |
| 85 (99)           | 118 (99)                    | 104 (99)                        |                               |

### VALORI DE AMELIORARE A EXTERIORULUI

Optim

Descrierea liniară a exteriorului: 2.994 fiice (99)

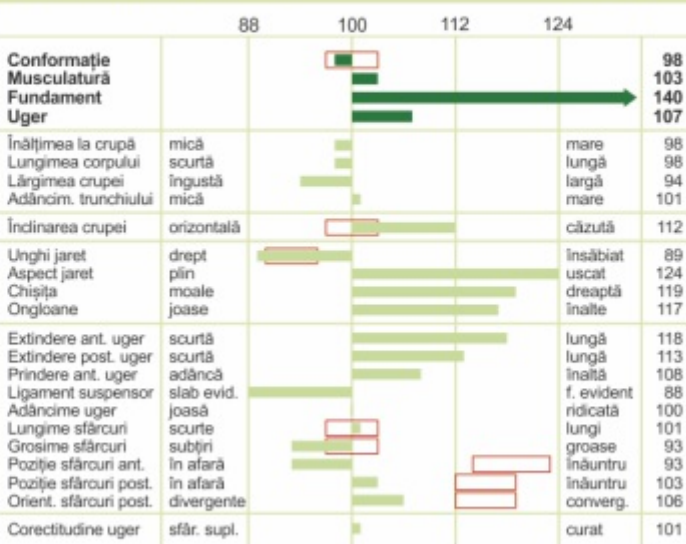

Culoare fiice

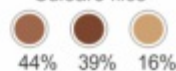

Desenul robei

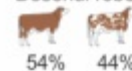

Cap

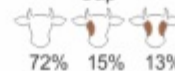

ELMA - Fiică de MANIGO



ALPINA - Fiică de MANIGO



LIDO - Fiică de MANIGO



AMICELLI - Fiică de MANIGO



Tatăl MANDELA



Bunicul matern GEBER

V.A. Generală  
122 (99)

V.A. Lapte  
108 (99)

V.A. Carne  
104 (99)

V.A. Funcționalitate  
117 (99)